Experiencias One Day Tour

La Casa Rural de Carlos

xeresa

La Casa Rural de Carlos xeresa

Experiencia One Day Tour

La Ruta de la Naranja

Decir Valencia es decir tierra de Naranjas. Hoy te llevaremos a conocer esta maravillosa fruta. En las tierras de nuestra comarca se cultivan más de 14.000 hectáreas gracias nuestro clima mediterráneo. Desde mayo hasta julio conocerás los campos, recogerás naranjas directamente del árbol, te las podrás llevar a casa y degustarás un zumo recién exprimido. Hay empresas que te organizan un día inolvidable. Pregúntanos.

Acabar la mañana degustando un fantástico plato de paella valenciana en un antiguo molino harinero reconvertido en restaurante, puede ser la mejor opción. Te indicamos dónde.

Experiencia One Day Tour

Naturaleza en Familia y Birdwatching

En la comarca de La Safor podrás conocer una de las zonas de humedales más relevante del litoral mediterráneo, las marjales de Xeresa-Xeraco, los de Gandia y los de Oliva Pego. Zonas de avistamiento de aves donde observarlas y fotografiarlas. Puedes visitar el “Aula Natura” (Gandia) para conocer nuestra diversidad biológica y pasearemos por los “Ullals” de La Safor.

También podéis visitar el Paraje Natural Municipal "Parpalló-Borrell” donde se puede disfrutar de paisajes montañosos, flora y fauna típicamente mediterránea. Sin olvidarnos de la Cueva paleolítica del Parpalló (La Drova-Gandia).

La Casa Rural de Carlos xeresa

Experiencia One Day Tour

Villalonga. El Rio Serpis, El Racó del Duc y La Reprimala

Otra maravillosa localidad de la comarca es Villalonga. A los pies de los Montes de La Safor (que dan nombre a la comarca) se encuentra esta localidad. Un enclave de montaña a tan solo 8 kms del mar. Visitar su Vía Verde y pasear bordeando el rio Serpis, es un lujo al alcance de los pocos que conocemos la comarca. El trecho del río Serpis (riu d'Alcoi) que discurre entre las localidades de Villalonga y Lorcha es conocido como Racó del Duc (Rincón del Duque) o Barranc de l'Infern (Barranco del Infierno).

Este antiguo trazado ferroviario, convertido en Vía Verde, es uno de los lugares para pasear más bonitos y tranquilos de la Comunidad Valenciana.

El recorrido nos enseña un entorno kárstico salpicado con zonas de bosque de ribera. Tras atravesar distintos túneles y puentes alcanzamos la antigua estación de L'Orxa ante la que se alza el castillo de Perputxent.

La Casa Rural de Carlos xeresa

Experiencia One Day Tour

Gandia. La Ciudad de los Borgia

Hoy os toca descubrir la ciudad en la que la familia Borja (conocida mundialmente como Borgia) dejó la mayor imprenta, Gandia. Descubriremos su casco antiguo, su Colegiata, su Ayuntamiento, la Casa de la Cultura y conocerás a su "Tío de la Porra" (pregunta y que te cuenten su historia), para acabar en el ilustre Palacio Ducal de Gandia y cuna de los Borgia.

Gandia es también conocida mundialmente por su plato gastronómico estrella: la Fideuà de Gandia. Fideos cocinados con caldo de pescado que tendrás la posibilidad de degustar cocinados por las manos expertas, si te apetece, de un gran cocinero con una Estrella Michelin.

La Casa Rural de Carlos xeresa

Experiencia One Day Tour

Monasterios y gastronomía en La Safor

La riqueza cultural de la comarca es inmensa. Puedes descubrir el Real Monasterio de Sant Jeroni de Cotalba, en la localidad de Alfauir. Cotalba es una de las construcciones monásticas mejor conservadas de la Comunitat Valenciana. Después, en la localidad de Simat de la Valldigna, puedes visitar el Real Monasterio de Santa María de la Valldigna, y contemplar otra de las joyas arquitectónicas de la comarca de La Safor, Santa María de la Valldigna, fundado en 1298 por el Rey Jaime II el Justo.

Acaba la mañana degustando uno de los más típicos platos de la cocina valenciana de la comarca como los "figatells" , las "coques de dacsa" o un auténtico Arroz al Horno en uno de los mejores restaurantes de la zona.

La Casa Rural de Carlos xeresa

Experiencia One Day Tour

Alforins, tierra de vinos y aceite

Una de nuestras comarcas vecinas es una de las más bellas y esplendidas en cuanto al paisaje se refiere. De ahí que la conozcan como “la toscana valenciana” tanto por sus cultivos de viñedos y sus caldos, como por la belleza de sus paisajes. La comarca de Els Alforins. Todas sus bodegas ofrecen degustaciones de vinos. También podrás comprar alguno de ellos si te interesa. Tendrás la oportunidad de conocer un entorno espectacular que cambia de color al tiempo que cambia la vendimia de sus tierras. Un paisaje y un entorno para perderse y disfrutar de los maravillosos rincones que nos ofrece.

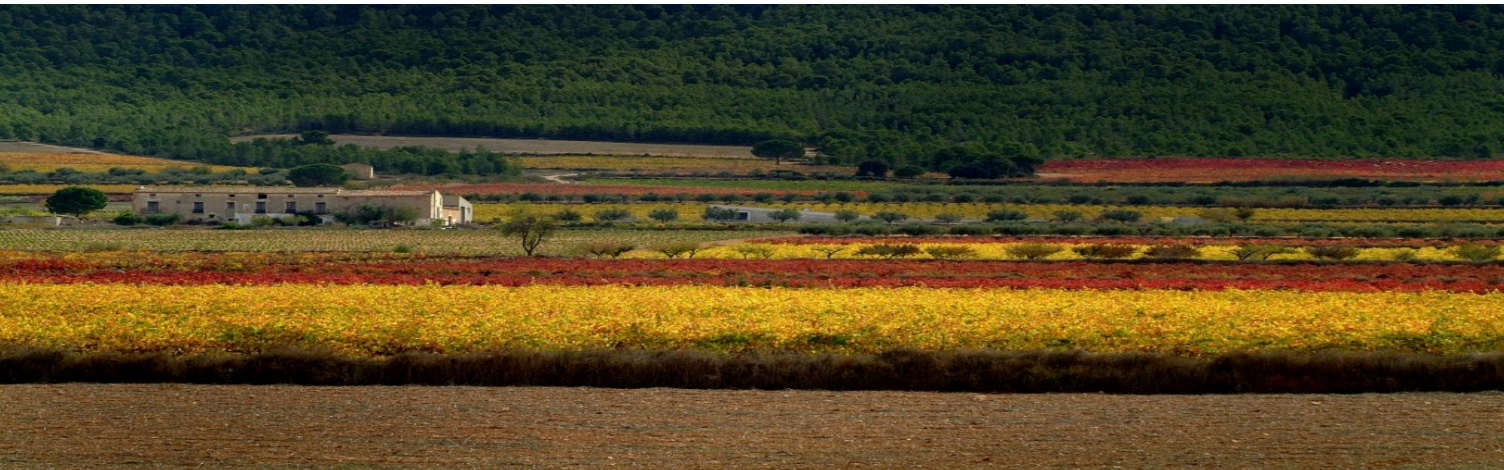

La Casa Rural de Carlos xeresa

Experiencia One Day Tour

Albufera, tierra de arroz y de Blasco Ibáñez

Este maravilloso Parque Natural es el mayor lago natural de España y se encuentra separado del mar por una estrecha franja de dunas y bosques de pinos. Hablar de Albufera es hablar de ARROZ. En sus riberas se encuentran las mayores zonas de cultivo de arroz que, además, se exporta al mundo entero con D.O. propia. Podrás visitar el pueblo de El Palmar en visita guiada, si te apetece, por los campos de arroz y la comunidad de pescadores. Pasear en barca por el lago, y visitar una barraca valenciana, donde conocer las costumbres de los valencianos del siglo pasado, es un auténtico lujo.

Acaba esta fantástica excursión comiendo una paella valenciana en uno de los restaurantes más típicos de la zona. Te encantará.

La Casa Rural de Carlos xeresa

Experiencia One Day Tour

Cena en barca en La Albufera

Una cena de ensueño en un lugar de ensueño. Un menú preparado en los expertos fogones del chef Rubén Ruíz pero servido en una de las típicas barcas valencianas en mitad del lago de La Albufera. Platos típicos de nuestra gastronomía con un toque de excelencia y de modernidad.

Os recibirán en el puerto de silla y os presentaran la experiencia y el menú que degustareis en la barca. Embarcareis y podréis disfrutar de un atardecer único e inspirador. El mismo que reflejan las novelas de Blasco Ibáñez y los lienzos de Sorolla.

La Casa Rural de Carlos xeresa

Experiencia One Day Tour

Taller de Paellas y Sangría

La Paella es nuestro plato más internacional, por eso queremos enseñarte a cocinarlo. Disfruta de un Taller de Paellas en un restaurante rodeado de arrozales en Pleno Parque Natural de La Albufera. Además te enseñarán a preparar una buena Sangría mientras degustas unos aperitivos elaborados con materias primas autóctona.

Después de prepararla…….a comer!!!

La Casa Rural de Carlos xeresa

Experiencia One Day Tour

Bocairent y la Sierra de Mariola

La Villa de Bocairent (Bocairente) está declarada Conjunto Histórico-Artístico y se encuentra edificada como una piña (bekirén) sobre una roca al pié de la bella y aromática Sierra Mariola. Descubre uno de los pueblos con más encanto y más bellos de la Comunitat Valenciana. Sus cuevas milenarias.

No te vayas de la zona sin degustar algún plato de la gastronomía tipica, mezcla de cocina manchega con la valenciana.

La Casa Rural de Carlos Xeresa

Experiencia One Day Tour

CV-Mm1925-V - Carrer Doctor Miguel Vivó, 89 · 46790 Xeresa · Valencia

La ruta de la Horchata

Te queremos descubrir la verdadera receta de La Horchata de Chufa y el secreto que la convirtió en el néctar para apagar la sed de alguna de las casas reales más destacadas de Europa.

Visita Alboraia, cuna de la Horchata, y conoce los campos donde se cultiva. Su elaboración, su lavado, el molido y su maceración y prensa hasta obtener el extracto final. Tómate una en cualquiera de su afamadas horchaterías.

Y, como no, conoce los “fartons”. Ese típico dulce de bollería alargado, tierno y esponjoso, y con azúcar glaseado, también típico del municipio de Alboraia, que fue elaborado para mojar en la horchata. Visita una de sus fábricas.

La Casa Rural de Carlos xeresa

Experiencia One Day Tour

El Valle de las Cerezas.

Las cerezas de los valles de Alicante (con D.O.) son famosas internacionalmente. Gozan de Denominación de Origen por su excelencia y por su cuidada calidad. Puedes desplazarte hasta uno de los enclaves más hermosos que se dedican al cultivo de esta fruta. Dependiendo de la temporada podremos ver sus valles en flor, convertidos en un manto blanco, o del color rojos más intenso cuando sus frutos están a punto para ser recolectados. Pregúntanos las fechas.

Comer en el Restaurante Del Raval de Benissiva será el colofón a una mañana de excursión perfecta. Es en uno de los mejores restaurantes de la zona que elabora cocina mediterránea y de mercado.

La Casa Rural de Carlos xeresa

Experiencia One Day Tour

Fallas, Patrimonio de la Humanidad

Hablar de la Comunidad Valenciana es hablar de su fiesta más internacional: Las Fallas. Visita el Museo Fallero de Gandia donde os explicaran qué son los “ninots indultats” y todos los detalles de esta maravillosa fiesta valenciana. El Museu Faller de Gandia es uno de los mejores de la provincia. Podrás descubrir todos los secretos que rodean el mundo de las Fallas. Te explicarán cómo se construyen estos monumentos y conocerás el trabajo de los Artistas Falleros, los maestros artesanos que se encargan de construir cada año estos monumentos que desaparecerán bajo el fuego purificador cada 19 de Marzo.

Experiencias One Day Tour

Es un recomendación de

La Casa Rural de Carlos
xeresa

www.lacasaruraldecarlos.com

hola@lacasaruraldecarlos.com
619 061 111
Dr. Miguel Vivó, 89-91 · 46790 Xeresa
Valencia · España